

ÉCOLES de la Commune de TRÉVOU-TRÉGUIGNEC

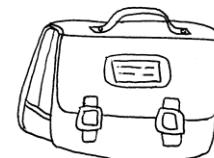

**Un service de garderie,
matin et soir**



Écoles Publiques RPI

Place du 19 mars 1962

TRÉVOU-TRÉGUIGNEC

☎ : 02 96 23 77 55

ecole.0221424d@ac-rennes.fr

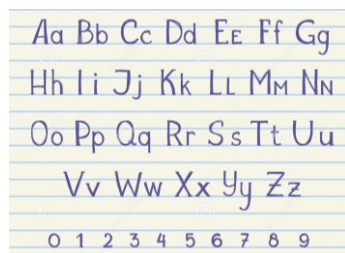

École St Michel

Rue des écoles

TRÉVOU-TRÉGUIGNEC

☎ : 02 96 23 71 99

eco.st-michel.trevoutr@enseignement-
catholique.bzh



Un service de restauration



Pierre ADAM, Maire

☎ : 02 96 23 71 92

mairie@trevou-treguignec.bzh

www.trevou-treguignec.bzh

École Publique de Trévou-Tréguignec en RPI (Regroupement Pédagogique Intercommunal) avec Trélévern

➤ Équipe pédagogique :

- à Trélévern, 3 classes de maternelles et élémentaires : PS-MS-GS-CP-CE1 et ½ CE2: **Anne-Hélène Guillou, Sandrine Guillot** (directrice) et **Sophie Bucquet**
- à Trévou-Tréguignec, 2 classes élémentaires : ½ CE2, CM1, CM2 : **Anne-Flore Ollivier**, Directrice et **Sylvie Le Gall**
- **site** du RPI : <http://www.ecoles-trelevern-trevou.org/>
- **mail** : ecole.0221424d@ac-rennes.fr

➤ Personnel Communal

- à Trélévern, pour les maternelles, aide aux enseignants, entretien des locaux, cantine, cour et garderie : ATSEM : **Christiane Farjot, Delphine Le Guillou, Catherine Le Pape, Laure Le Provost**
- à Trévou-Tréguignec pour cantine, garderie, entretien des locaux, cour : **Chantal Boucher, Catherine Le Levier, Anthony Dutertre et Bénédicte Sage**

➤ Horaires des cours à Trévou 4j et ½

- matin : 8h50 à 11h50 lu, ma, me, je, ve
- après-midi : 13h30 à 16h20 (lundi et jeudi)
- après-midi : 13h30 à 14h50 (mardi et vendredi)



➤ TAP/RPI : Temps d'Activités Périscolaires

- TPS-PS-MS : gratuit
- GS : 36€/an ; tarif réduit si QF<512€ : 27€/an
- CP-CE1-CE2-CM1-CM2 : 72€/an ; tarif réduit si QF<512€ : 54€/an
- Maxi par famille : 144€/an ; maxi si QF<512€ : 108€/an



➤ Horaires des TAP

- Maternelles à Trélévern : lundi, mardi, jeudi, vendredi : 13h30 à 14h15
- ½ GS-CP-CE1-CE2 ½ à Trélévern : lundi et jeudi de 15h à 16h15
- ½ CE2, CM1, CM2 à Trévou : mardi et vendredi de 15h05 à 16h20

- **Responsable du Service Enfance Jeunesse et Sport** : **Anthony Dutertre** 07.67.01.49.22, sejs.animations@trevou-treguignec.bzh ;
- **Adjointe aux Affaires Scolaires** **Janine Troadec** janine.troadec@trevou-treguignec.bzh

École Saint Michel

➤ Équipe Pédagogique

- 1 classe de maternelles -CP : **Sandrine Jolivet** (cheffe d'établissement)
- 1 classe de CE1-CE2-CM1-CM2 : **Nicolas Mellin**
- **site** de l'école : <http://trevou.wix.com/ecole-stmichel>
- **Mail** : eco22.st-michel.trevoutr@enseignement-catholique.bzh

➤ Personnel :

- Une aide à l'enseignante de maternelle, entretien des locaux, ASEM : **Faustine Fourdraine**
- Personnel communal, cantine, cour, garderie : **Chantal Boucher, Catherine Le Levier, Anthony Dutertre, Majida Bélasri et Bénédicte Sage**

➤ Tarifs/participation scolarité :

- 23€ par mois par enfant ; 10€ pour le 3^{ème} enfant et gratuit à partir du 4^{ème} enfant

➤ Horaires des cours lundi, mardi, jeudi et vendredi

- Matin : 8h45 à 12h
- Après-midi : 13h30 à 16h30



➤ Garderie municipale de Trévou pour les enfants des 2 écoles

- Horaires lundi, mardi, jeudi et vendredi : 7h30 à 8h50 et le soir de 16h20 à 18h30 ;
- Tarifs : 1€ l'heure ; 0€50 la ½ heure, goûter compris ;
- Tarifs si QF<512€ : 0€75 l'heure ; 0€375 la ½ heure
- Mercredi : 11h50 à 12h30 (gratuit)



➤ Restauration scolaire Trévou pour les enfants des 2 écoles

- Tarif repas enfants de Trévou et extérieurs : 2€90
- Tarif repas solidarité si QF<512€ : 1€50
- Contact : restauration@trevou-treguignec.bzh
- Tél : 02.96.91.74.46 et Anthony 07.67.01.49.22:

➤ Centre de Loisirs à Louannec

- Transport gratuit le mercredi midi de Trévou vers le Centre
- Pour avoir les infos communales hebdomadaires, inscrivez-vous gratuitement à la Newsletter sur la page d'accueil du site de la commune : www.trevou-treguignec.bzh .

